由 Autodesk 教育版产品制作

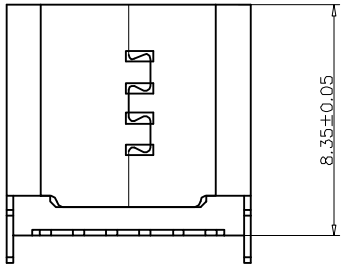

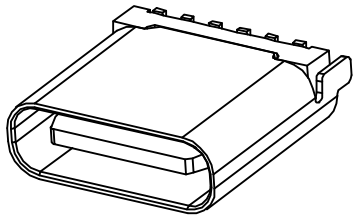

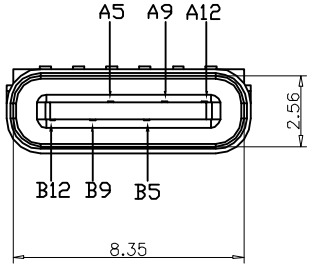

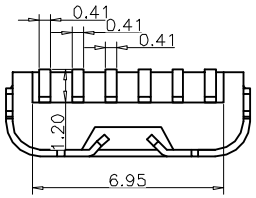

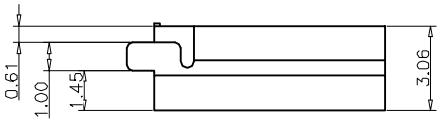

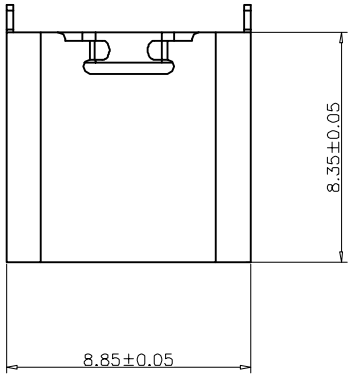

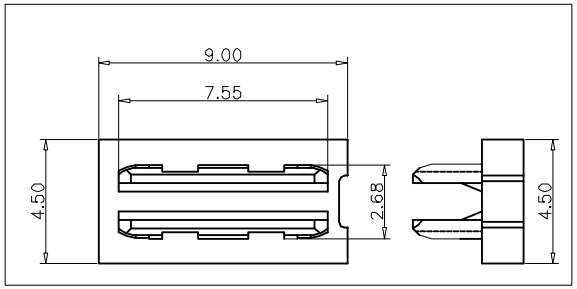

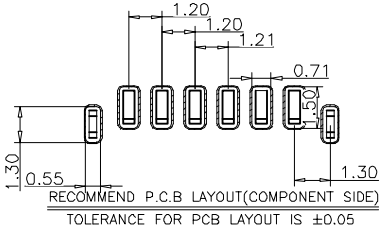

备注(NOTE):
1材质:
1.1胶芯：LCP UL94 V-0
1.2端子：C2680,T=0.2mm；镍底，镀金
1.3外壳：不锈钢201-H 表面镀镍
2.电气特性：
2.1.接触区：接触电阻40mΩ Max,允许10mΩ变化量. 测试条件:20mv，100mA下测量.
2.2.接触电流：2A VBUS引脚；1.25A用于GND引脚；其他引脚为0.25A.
2.3.额定电压：5V.
2.4.耐电电压：100VAC.
2.5.绝缘电阻：至少100兆欧 .
3.机械性能：
3.1.插入力：0.5-2.0Kg
3.2.拔出力：0.6-2.04Kg
3.3.插拔次数：5000次.
4.工作环境：-20℃ to +85℃.
5.耐焊接热：端子浸入250±5℃的锡槽中；历时3-5S±0.5Sec，沾锡面积95%以上
6.外观：部件可以承受以下焊接条件：温度250℃，时间8-10秒，外观无损坏变形
7.包装：编带，1000pcs一盘

USB TYPE C PIN ASSIGNMENTS

PIN NUMBER	SIGNAL NAME	PIN NUMBER	SIGNAL NAME
		B12	GND
		B9	VBUS
A5	CC1		
		B5	CC2
A9	VBUS		
A12	GND		

深圳市万骏达电子有限公司 http://www.wanjunda.com		图号(DWG NO)	单位(UNIT): MM
		版本(REV)	比例(SCALE)1:1
		日期(DATE)	
品名(ITEM NO)	TYPE-C 6P立贴8.35	设计(DESIGN)	未注公差 TOLERANCE UNSPECIFIED
料号(PART NO)	TPC-6P-LT-8.35	审核(CHECKED)	X.X ±0.30 X.XX ±0.15 X.XXX ±0.10 X° ±5° X.X° ±2°
模号(MODEL NO)		核准(APPROVED)	

由 Autodesk 教育版产品制作