REV.	ECN	DESCRIPTION	MDF'D	DATE
	———	新订图面		

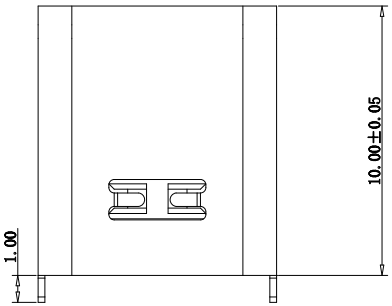

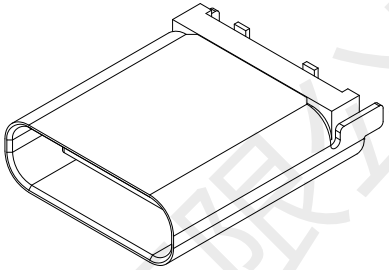

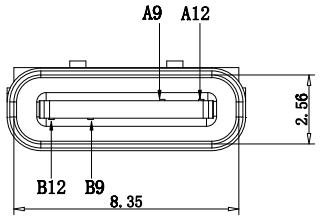

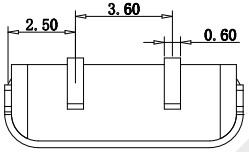

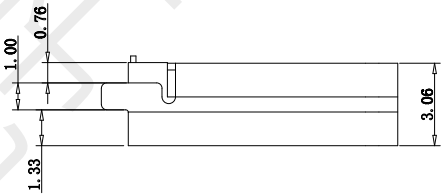

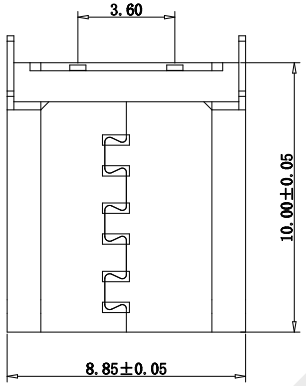

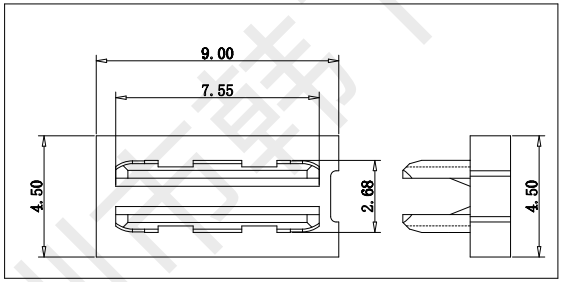

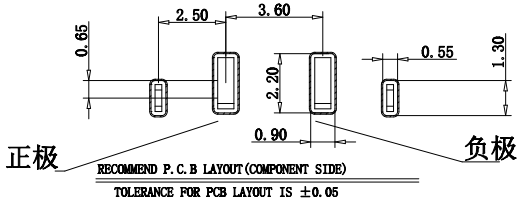

备注(NOTE):
1材质:
1.1胶芯：LCP UL94 V-0
1.2端子：C2680,T=0.2mm；镍底，镀金
1.3外壳：不锈钢201-H 表面镀镍
2.电气特性:
2.1.接触区：接触电阻40mΩ Max,允许10mΩ变化量. 测试条件:20mv，100mA下测量.
2.2.接触电流：3A VBUS引脚；1.25A用于GND引脚；其他引脚为0.25A.
2.3.额定电压：5V.
2.4.耐电电压：100VAC.
2.5.绝缘电阻：至少100兆欧 .
3.机械性能:
3.1.插入力：0.5-2.0Kg
3.2.拔出力：0.6-2.04Kg
3.3.插拔次数：5000次.
4.工作环境：-30℃ to +80℃.

USB TYPE C PIN ASSIGNMENTS

PIN NUMBER	SIGNAL NAME	PIN NUMBER	SIGNAL NAME
		B12	GND
		B9	VBUS
A5	CC1		
		B5	CC2
A9	VBUS		
A12	GND		

TABLE:

NO	PART	Q'TY	Material
1	SHELL	1	ZINC ALLOY,NI30u"Min PLATED
2	CONTACT	6	C2680,TIN80u"/Aulu"/NI30u" PLATED
3	1MD HOUSING	1	LCP UL94 V-0 BLACK
4	CAP	1	LCP UL94 V-0 BLACK

韩下 HANXIA 深圳市韩下电子有限公司		页码(SHEET)	1	单位(UNIT):MM
		版本(REV)	A1	比例(SCALE)1:1
		日期(DATE)	2023.10.11	
品名(ITEM NO)	HX TYPE-C 2P LT H10.0	设计(DESIGN)	黄彬	未注公差 TOLERANCE UNSPECIFIED
料号(PART NO)		审核(CHECKED)	张伟	X.X ±0.20 X.XX ±0.15 X.XXX ±0.10 X° ±5° X.X° ±2°
图号(DWG NO)	A1	核准(APPROVED)	罗小春	

深圳市韩下电子有限公司

深圳市韩下电子有限公司
Shenzhen Hanxia Electronic Co., Ltd
Tel: 0755-23086569

承　认　书

SPECIFICATION FOR APPROVAL

产 品 编 码
Material code: _____

产品名称 Project：USB连接器

规格型号 Part No：HX TYPE-C 2P LT H10.0

贵公司承认印 Approal slgnatures

料 号/Part No.	签　章/Signatures

日期 Date:

拟制/Drawn	黄彬	深圳市韩下电子有限公司 工程专用章
审核/Check	张伟	
批准/Approved	罗小春	

深圳市韩下电子有限公司